

- Nota : - Le prédimensionnement des ouvrages CBS, palplanches est donné à titre indicatif. Il sera fixé par l'étude d'EXE.
- L'épaisseur de purge, la zone de renforcement CBS est donné à titre indicatif. Elles seront fixées par l'étude d'EXE.
 - La topo des TN existant est donnée à titre indicatif et peut évoluer suivant les travaux concessionnaires en cours. Topographie à relever au démarrage des travaux lors de la phase EXE.
 - L'implantation des murs de retours est donnée à titre indicatif, elle sera à adapter en phase EXE suivant la topo relevée et interfaces réseaux.

PRO



DEAL GUYANE

AMENAGEMENT DE LA SECTION BALATA-PROGT PHASE 2 PONT OUVRAGE D'ART BALATA

AFFAIRE N°	4590134	DATE	MARS 2023	DESSIN	IBT	VERIFIE	KBY
------------	---------	------	-----------	--------	-----	---------	-----

INDICES	DATES	D	MODIFICATIONS
0	31/03/2023	IBT	1ère Emission

MAITRE D'OEUVRE:



PLAN N°

2.15.1

ECH: -

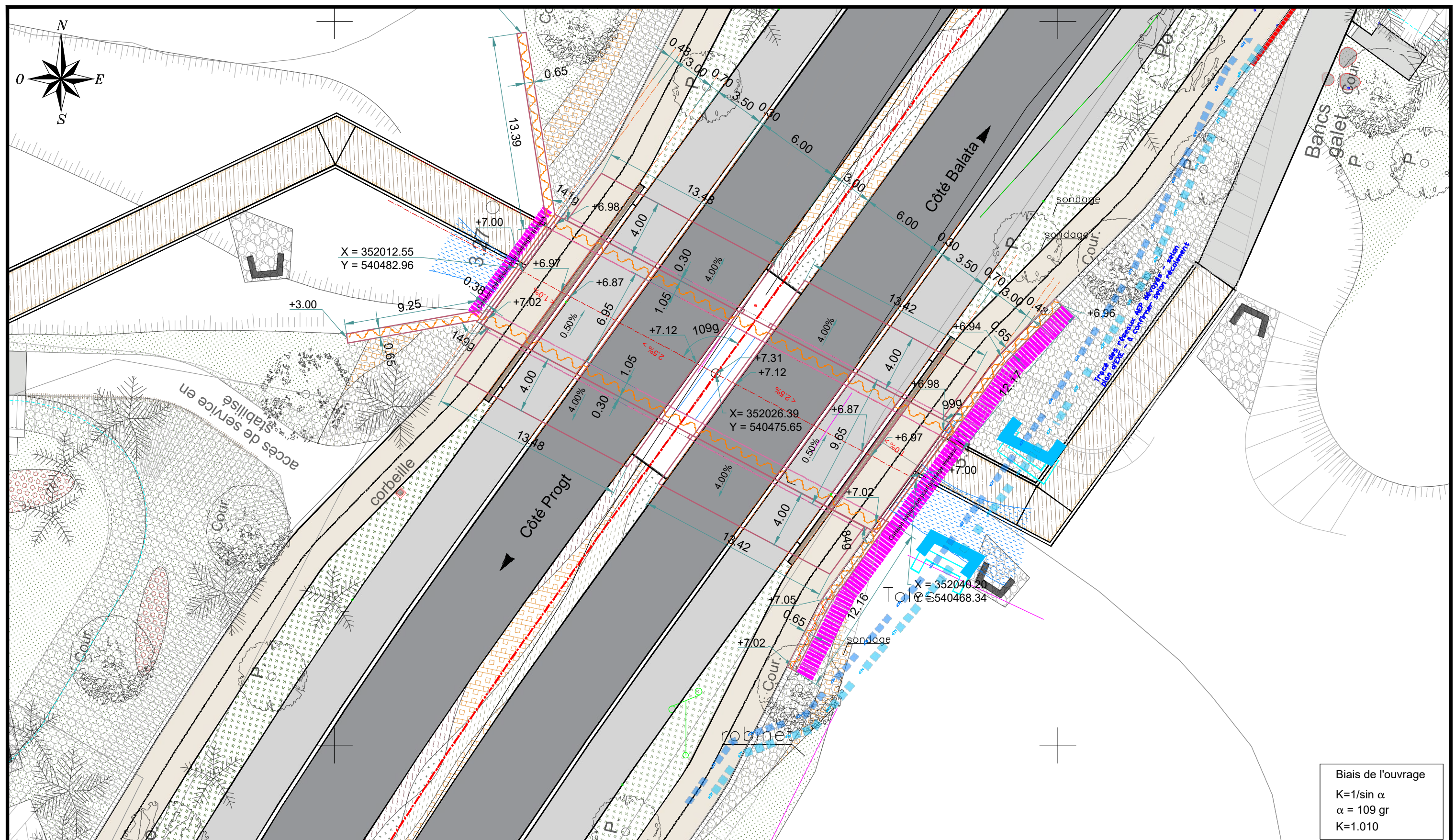

0134-PRO-2.15.1-CARNET DETAILS OA BALATA.dwg

Date de l'impression : le 11 Avril 2023

DEAL DE GUYANE
AMENAGEMENT DE LA SECTION BALATA-PROGT
OUVRAGE D'ART BALATA
VUE EN PLAN

Ech : 1/250

N° de page : 01



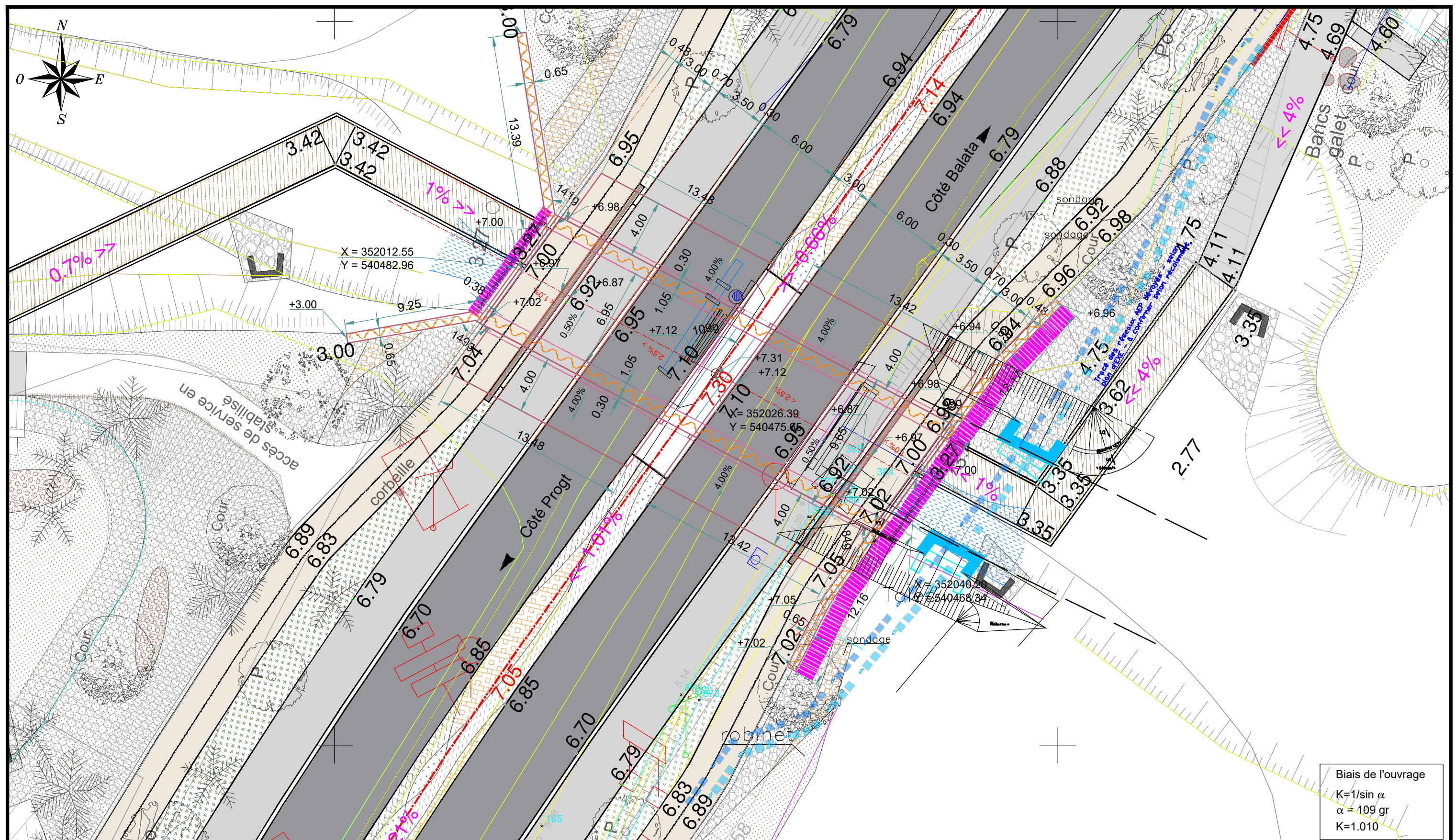

0134-PRO-2.15.1-CARNET DETAILS OA BALATA.dwg

Date de l'impression : le 11 Avril 2023

DEAL DE GUYANE
AMENAGEMENT DE LA SECTION BALATA-PROGT
OUVRAGE D'ART BALATA
VUE EN PLAN

Ech : 1/250

N° de page : 02



Coupe longitudinale à l'axe

(1/75e)

◀ Côté Progt

Côté Balata ▶

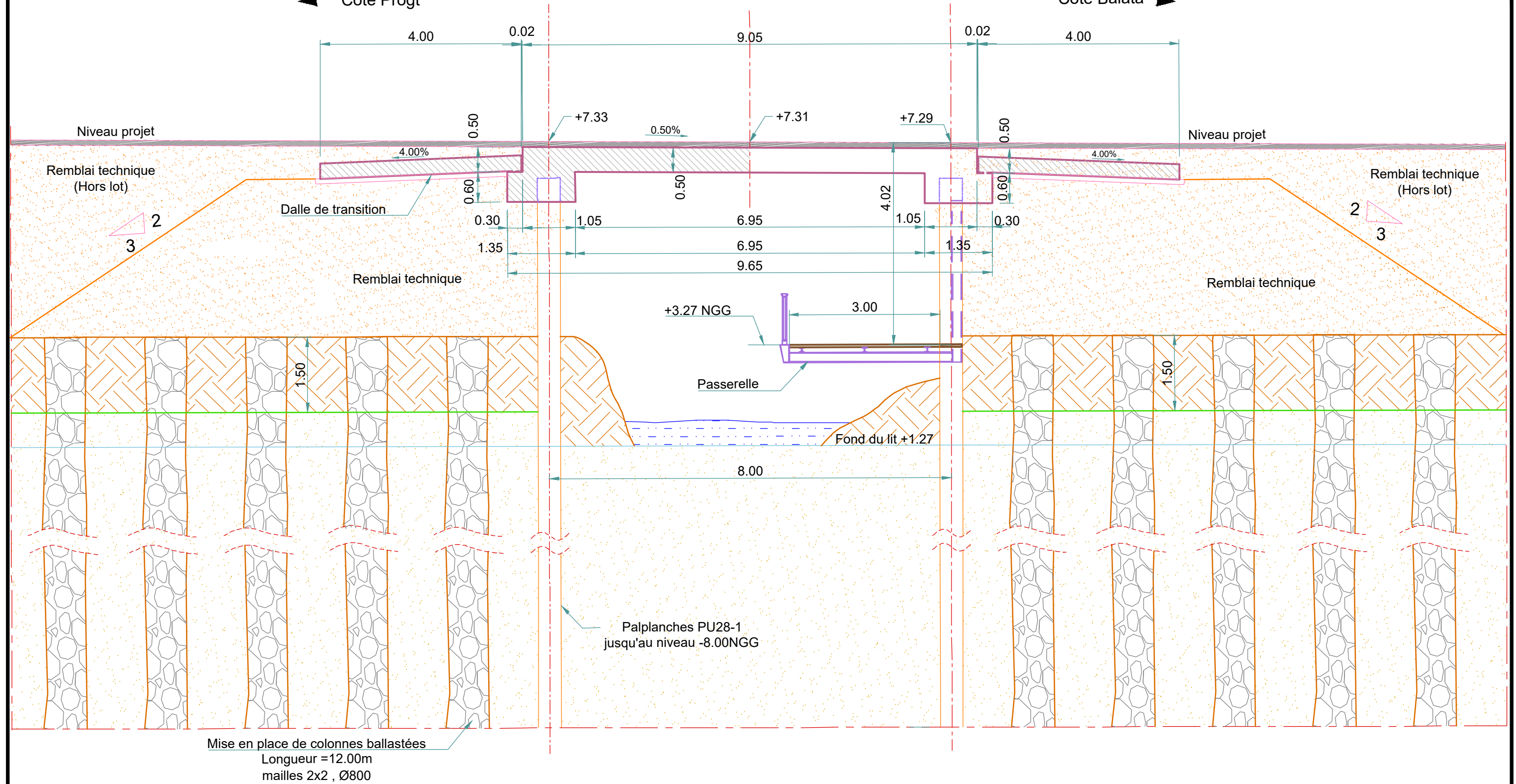

0134-PRO-2.15.1-CARNET DETAILS OA BALATA.dwg

Date de l'impression : le 11 Avril 2023

DEAL DE GUYANE
AMENAGEMENT DE LA SECTION BALATA-PROGT

OUVRAGE D'ART BALATA
COUPE LONGITUDINALE

Ech : 1/75

N° de page : 03



Coupe transversale à l'axe

(1/125e)

◀ Côté Ouest

Côté Est ▶

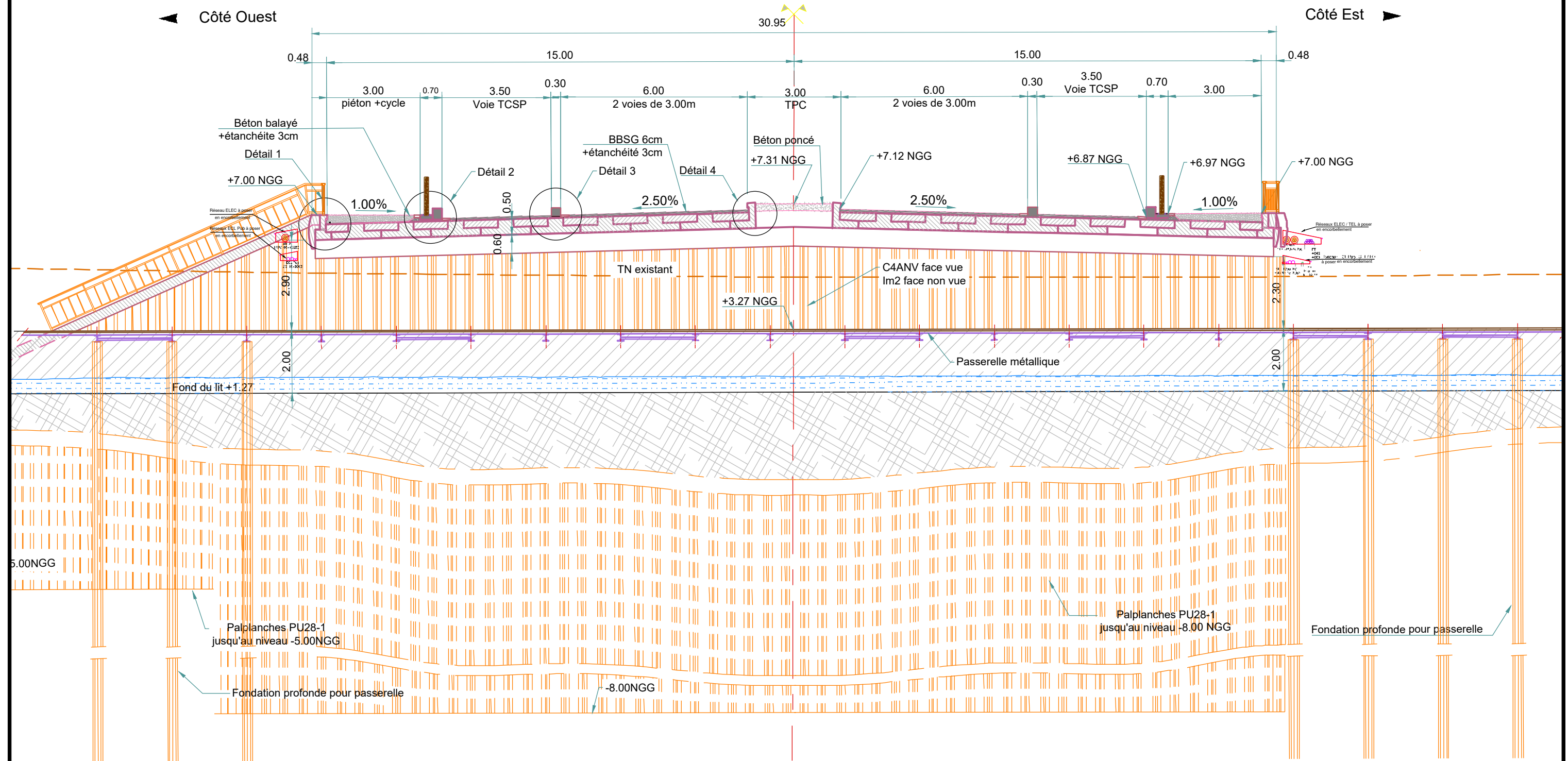

0134-PRO-2.15.1-CARNET DETAILS OA BALATA.dwg

Date de l'impression : le 11 Avril 2023

DEAL DE GUYANE
AMENAGEMENT DE LA SECTION BALATA-PROGT
OUVRAGE D'ART BALATA
COUPE TRANSVERSALE

Ech : 1/125

N° de page : 04



Détail 1

(1/25e)

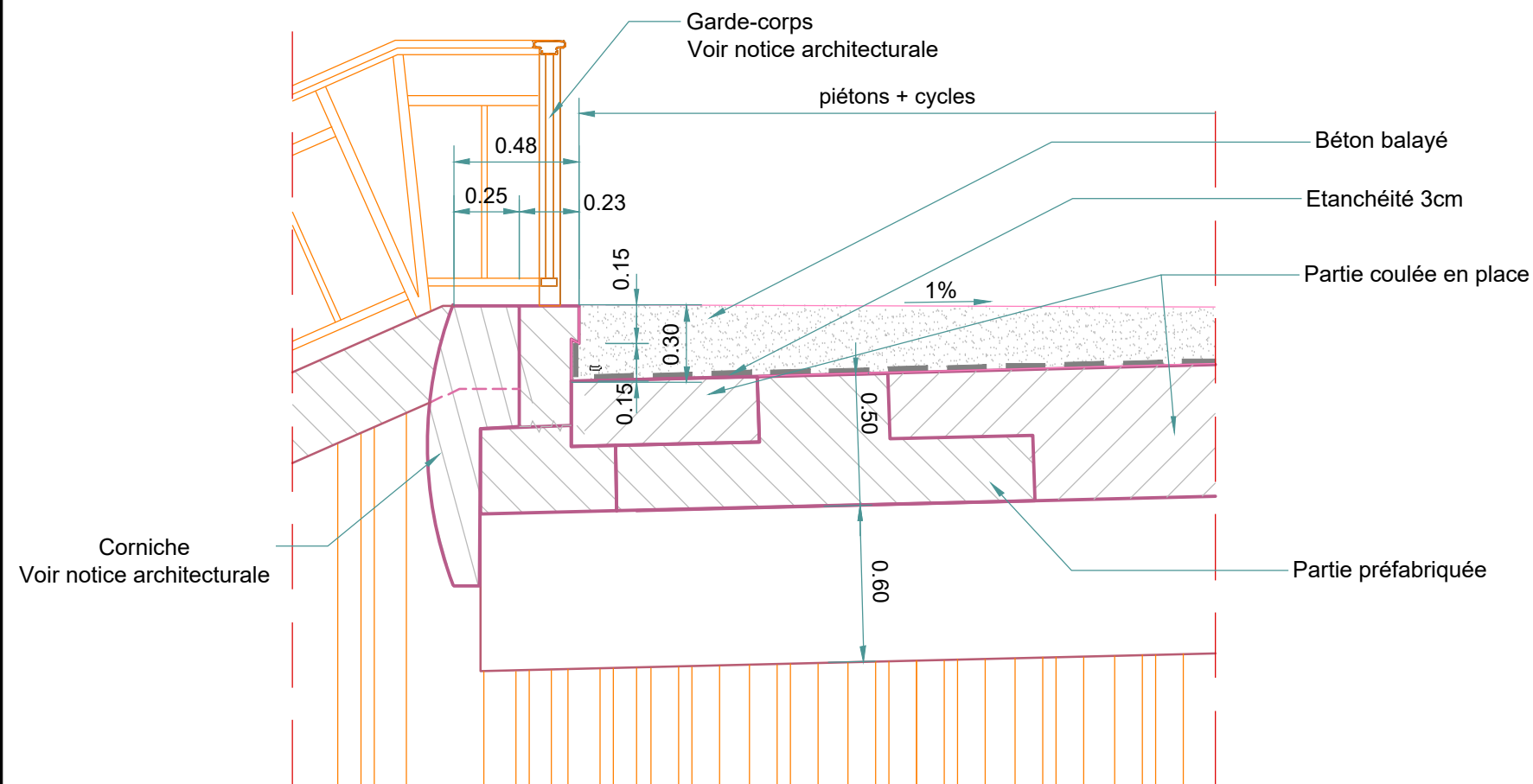

Détail d'étanchéité

(1/10e)

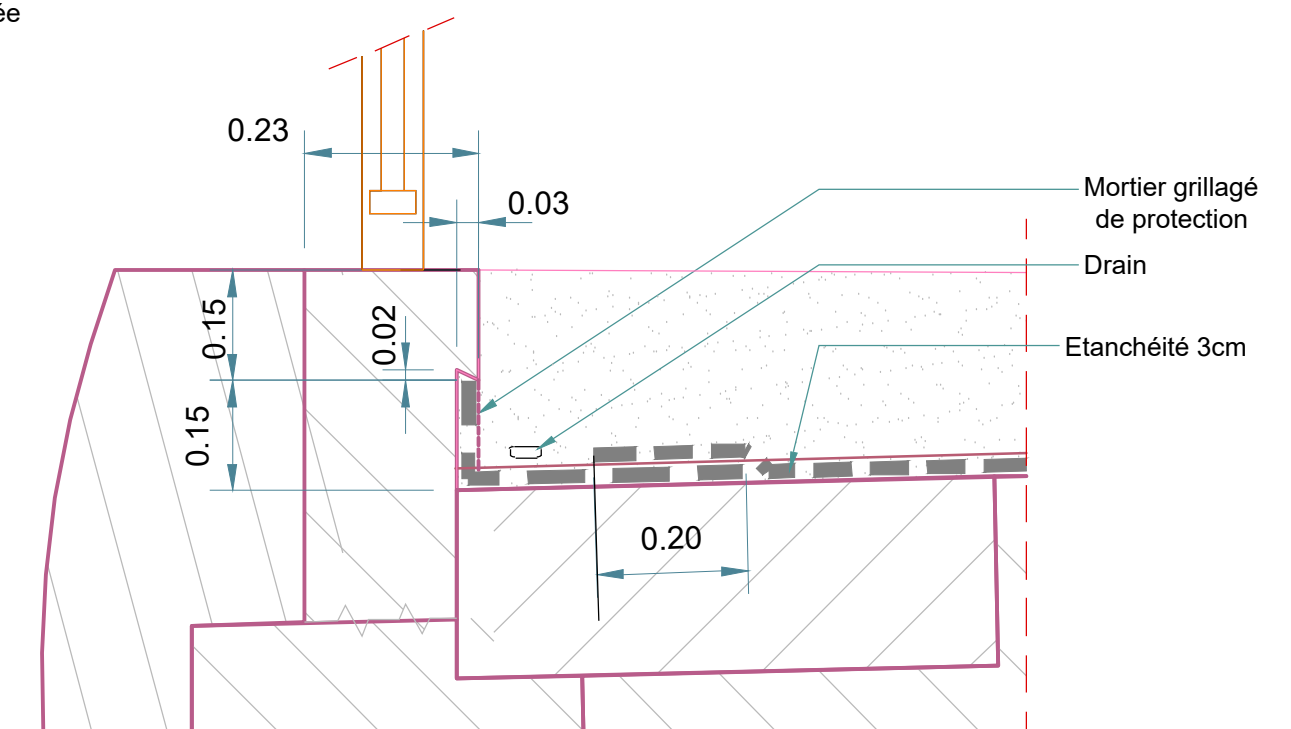

0134-PRO-2.15.1-CARNET DETAILS OA BALATA.dwg

Date de l'impression : le 11 Avril 2023

DEAL DE GUYANE
AMENAGEMENT DE LA SECTION BALATA-PROGT

OUVRAGE D'ART BALATA
DETAIL 1

Ech : 1/25 - 1/10

N° de page : 05



(1/25e)

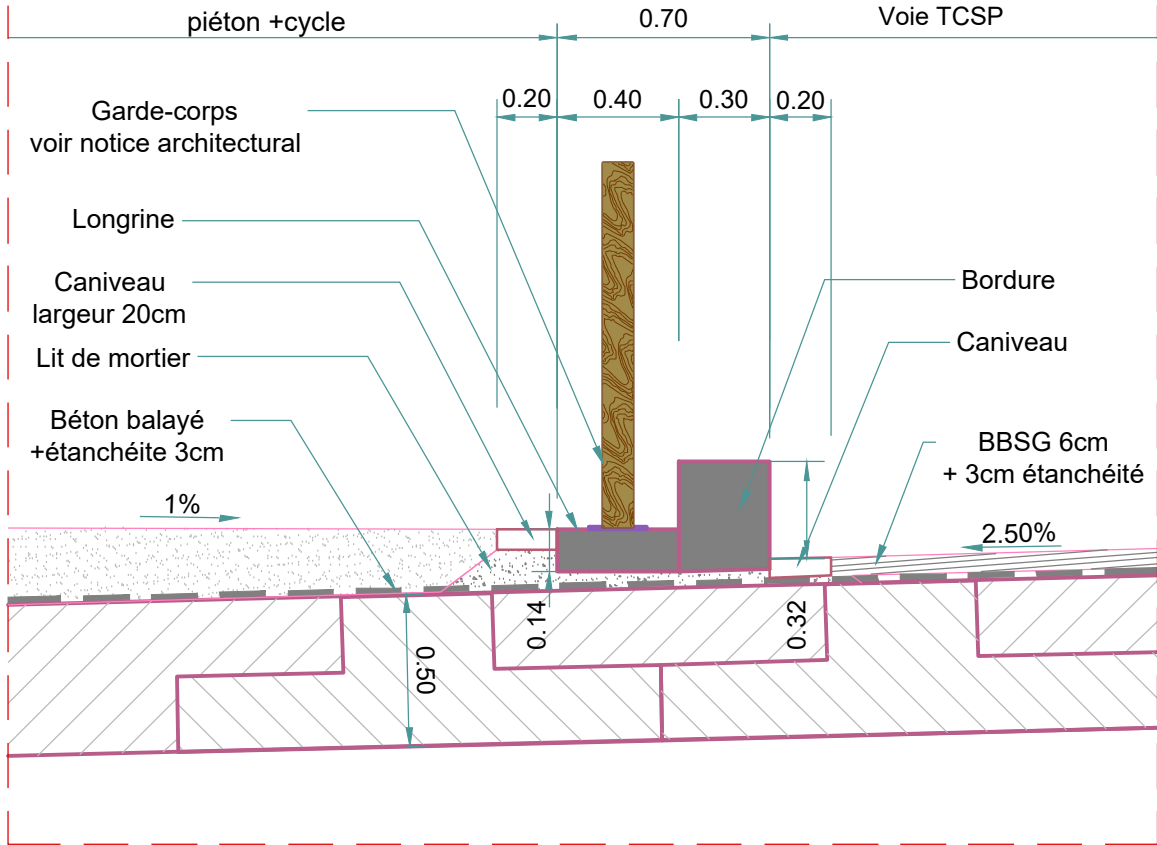

(1/25e)

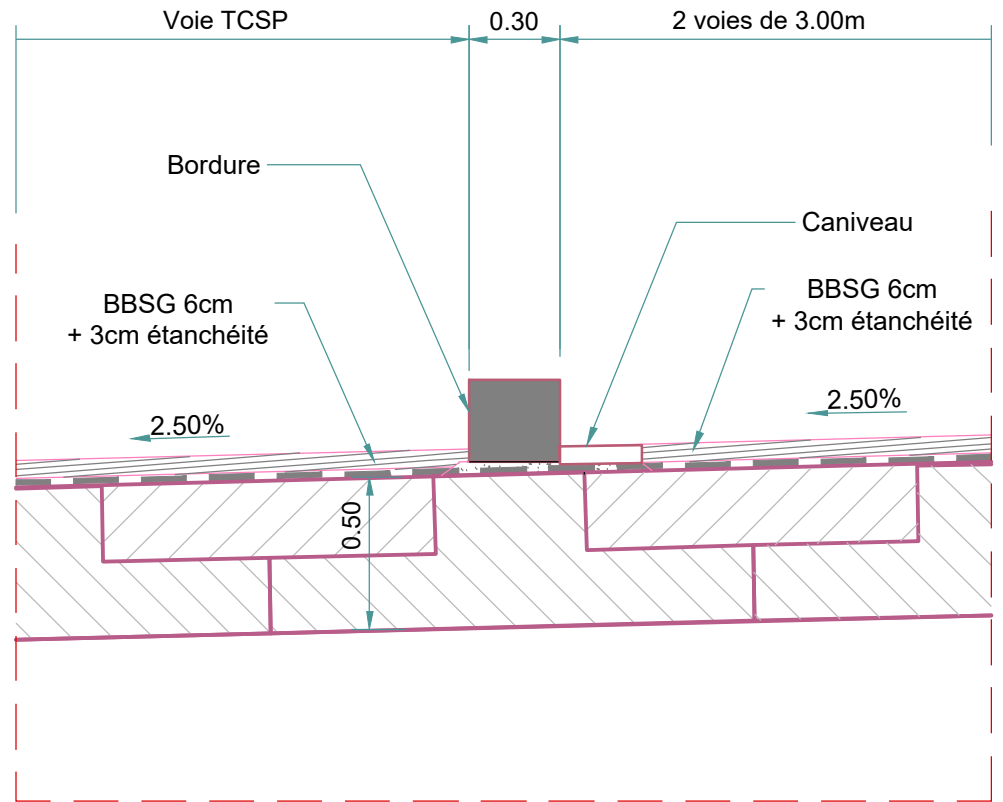

0134-PRO-2.15.1-CARNET DETAILS OA BALATA.dwg

Date de l'impression : le 11 Avril 2023

DEAL DE GUYANE AMENAGEMENT DE LA SECTION BALATA-PROGT

OUVRAGE D'ART BALATA

DETAIL 2 et 3

Ech : 1/25

N° de page : 06



Détail 4 (1/25e)

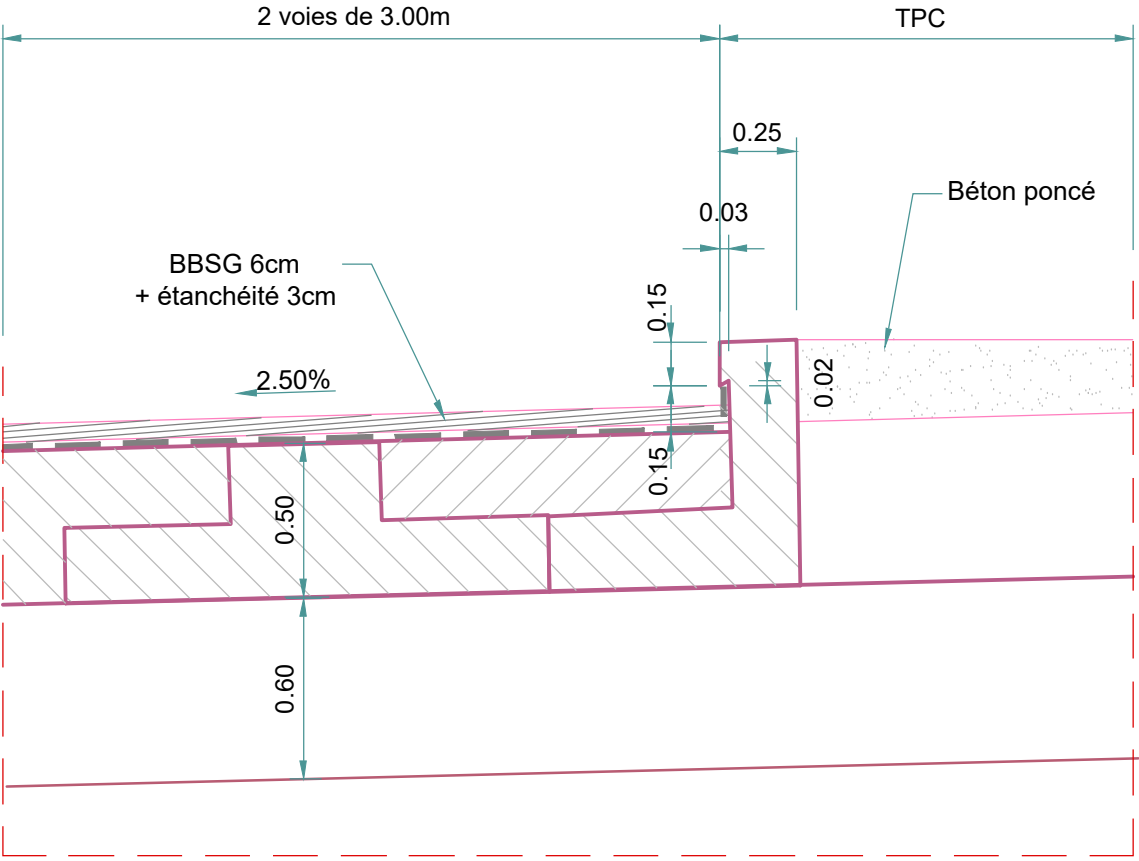

Détail appui DDT (1/25e)

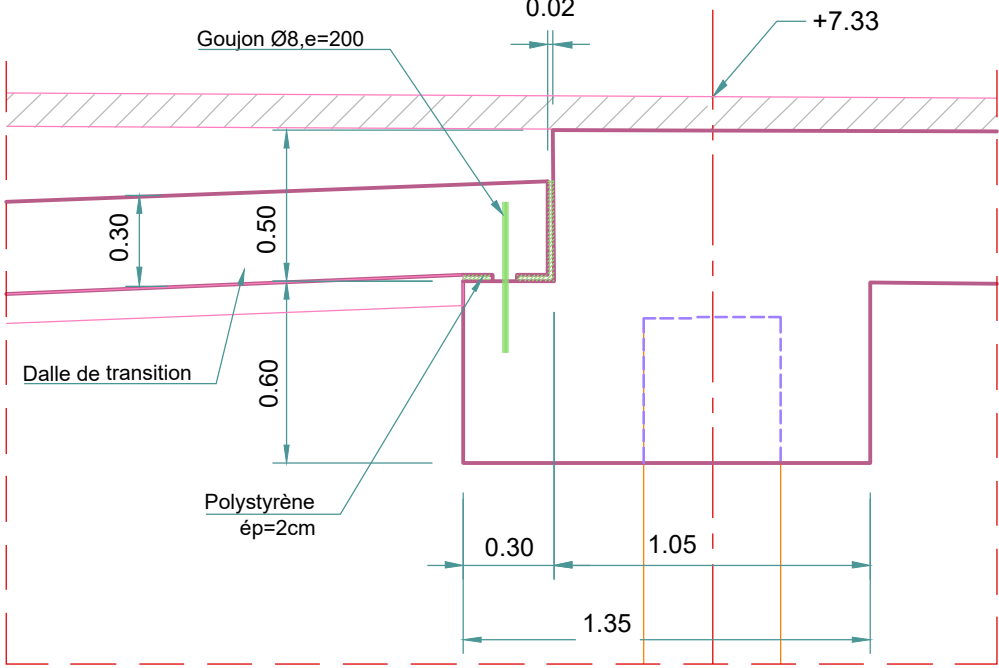

Coupe type sur Mur (1/25e)

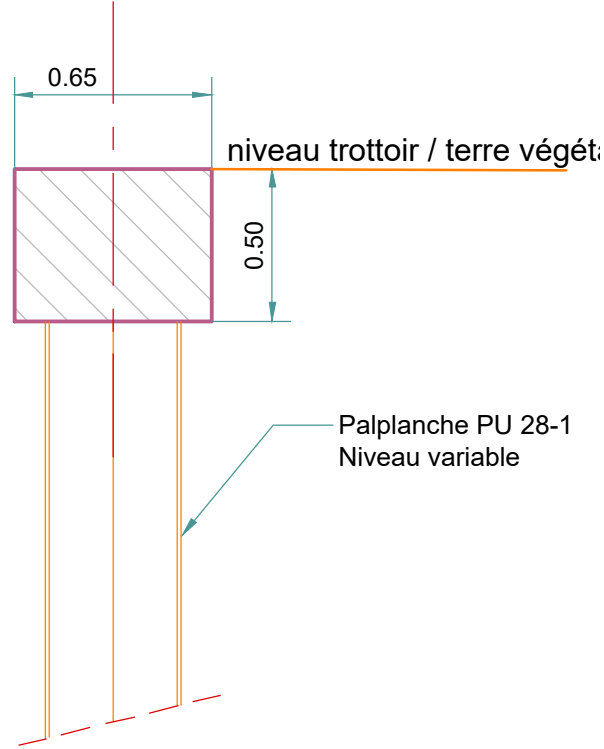

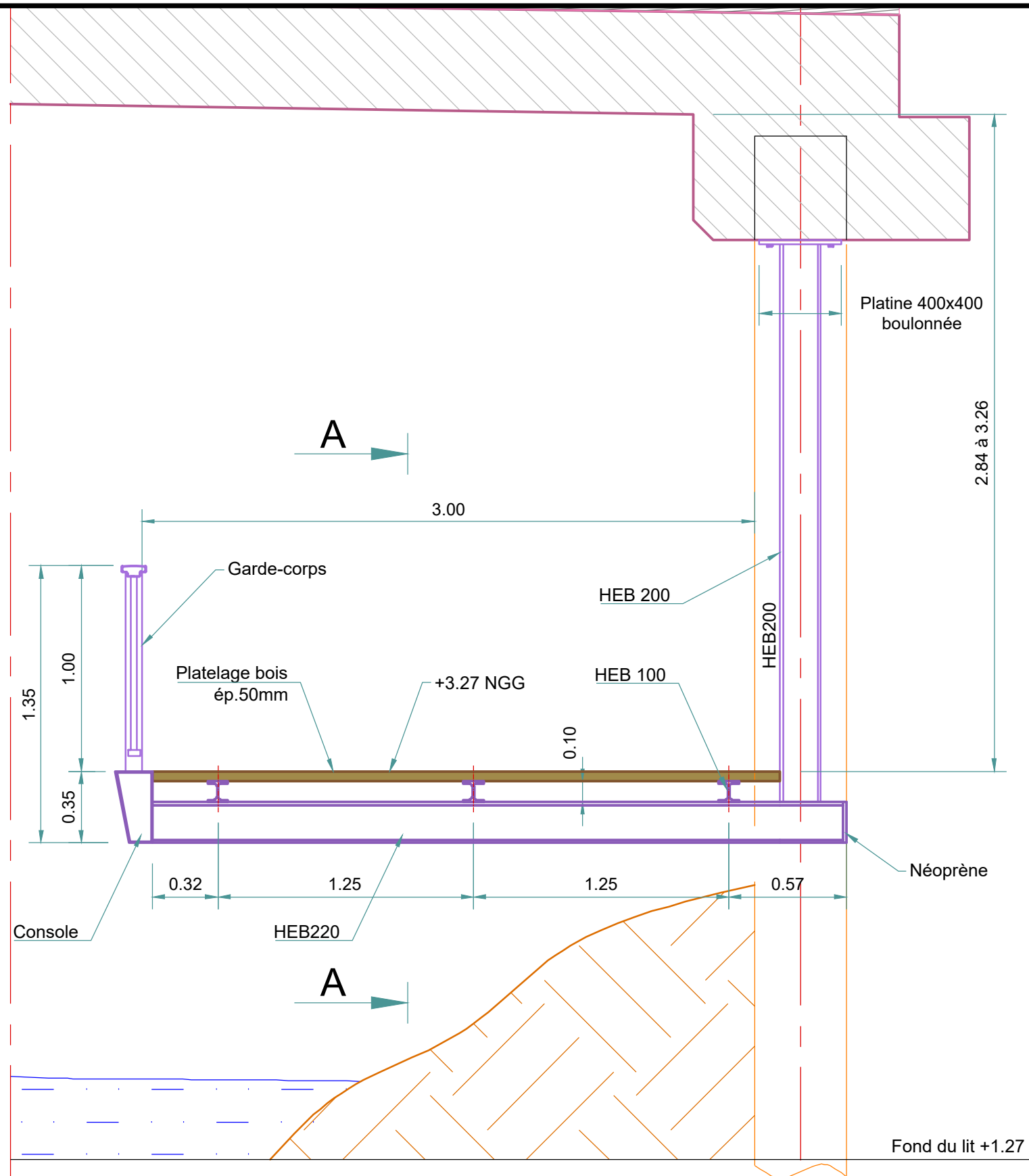

Coupe B-B
(1/25e)

Nota : Protection " C4ANV" pour les éléments en aciers

0134-PRO-2.15.1-CARNET DETAILS OA BALATA.dwg

Date de l'impression : le 11 Avril 2023

DEAL DE GUYANE
AMENAGEMENT DE LA SECTION BALATA-PROGT
OUVRAGE D'ART BALATA
COUPE B-B SUR PASSERELLE

Ech : 1/25

N° de page : 08



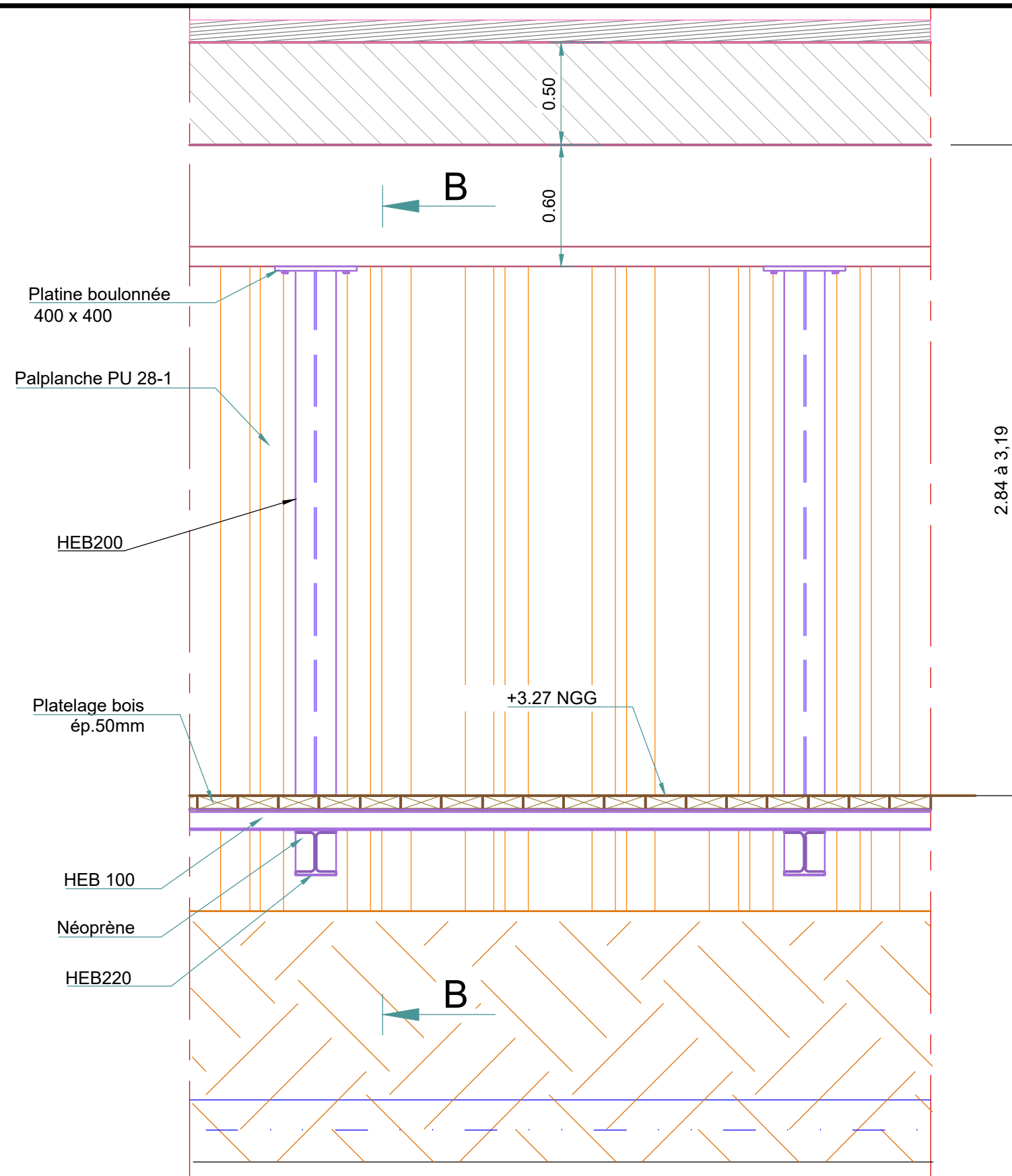

Coupe A-A
(1/25e)

0134-PRO-2.15.1-CARNET DETAILS OA BALATA.dwg

Date de l'impression : le 11 Avril 2023

DEAL DE GUYANE
AMENAGEMENT DE LA SECTION BALATA-PROGT

OUVRAGE D'ART - BALATA
COUPE A-A SUR PASSERELLE

Ech : 1/25

N° de page : 09



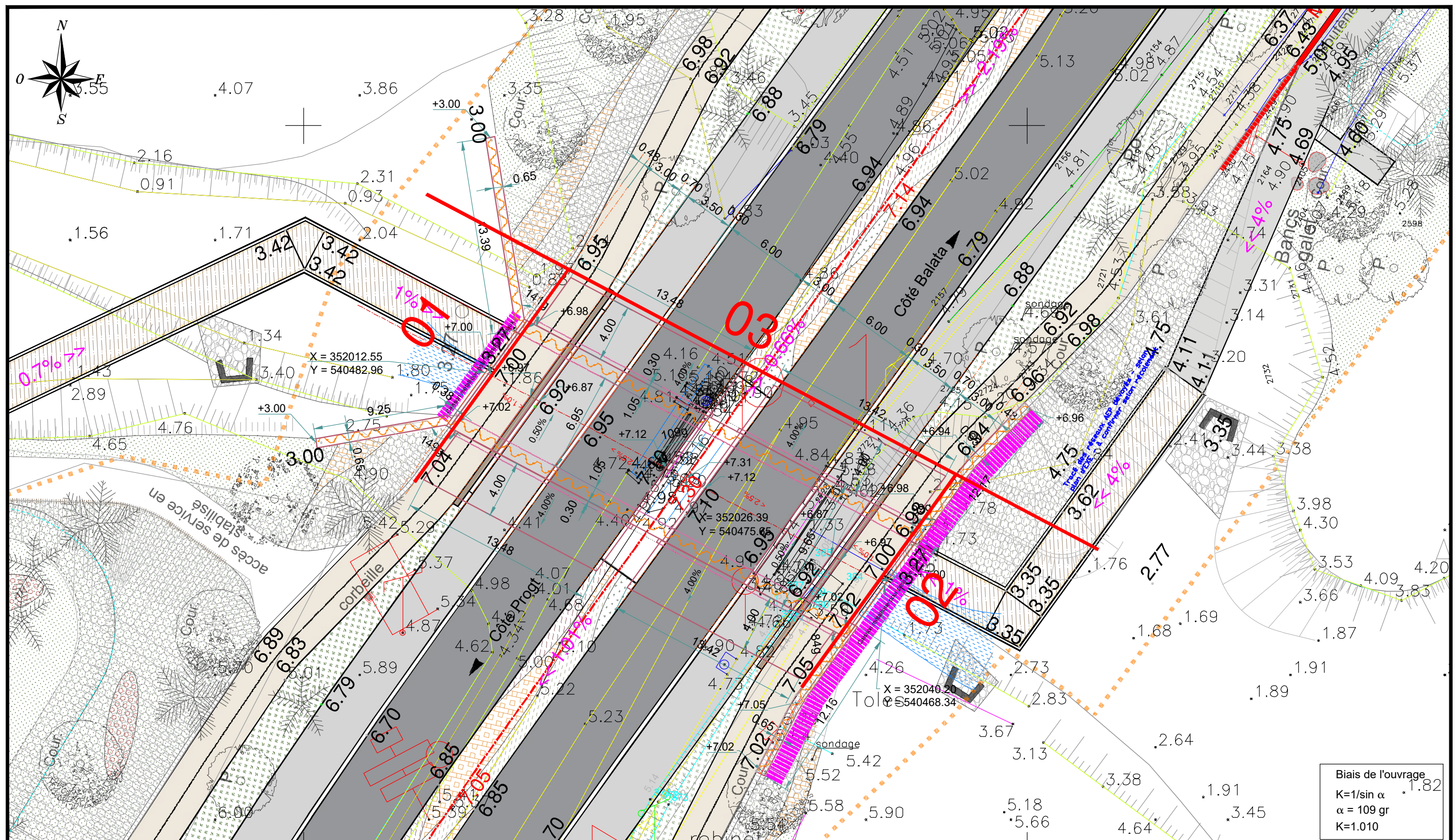

0134-PRO-2.15.1-CARNET DETAILS OA BALATA.dwg

Date de l'impression : le 11 Avril 2023



DEAL DE GUYANE AMENAGEMENT DE LA SECTION BALATA-PROGT OUVRAGE D'ART BALATA

VUE EN PLAN, complément de coupes pour PHASAGE

Ech : 1/250

N° de page : 01



-  Phase 1- Purgé sur 1m50 du niveau de plateforme provisoire
-  Phase 2- Substitution sur 1m50 sur géotextile
- Phase 3- Réalisation des CBS
- Phase 4- Mise en place des palplanches
-  Phase 5- Remblaiement à réaliser en plusieurs phases avec temps d'attente de consolidation.

Coupe longitudinale à l'extrémité Ouest des palplanches-01 -PHASAGE D'EXECUTION

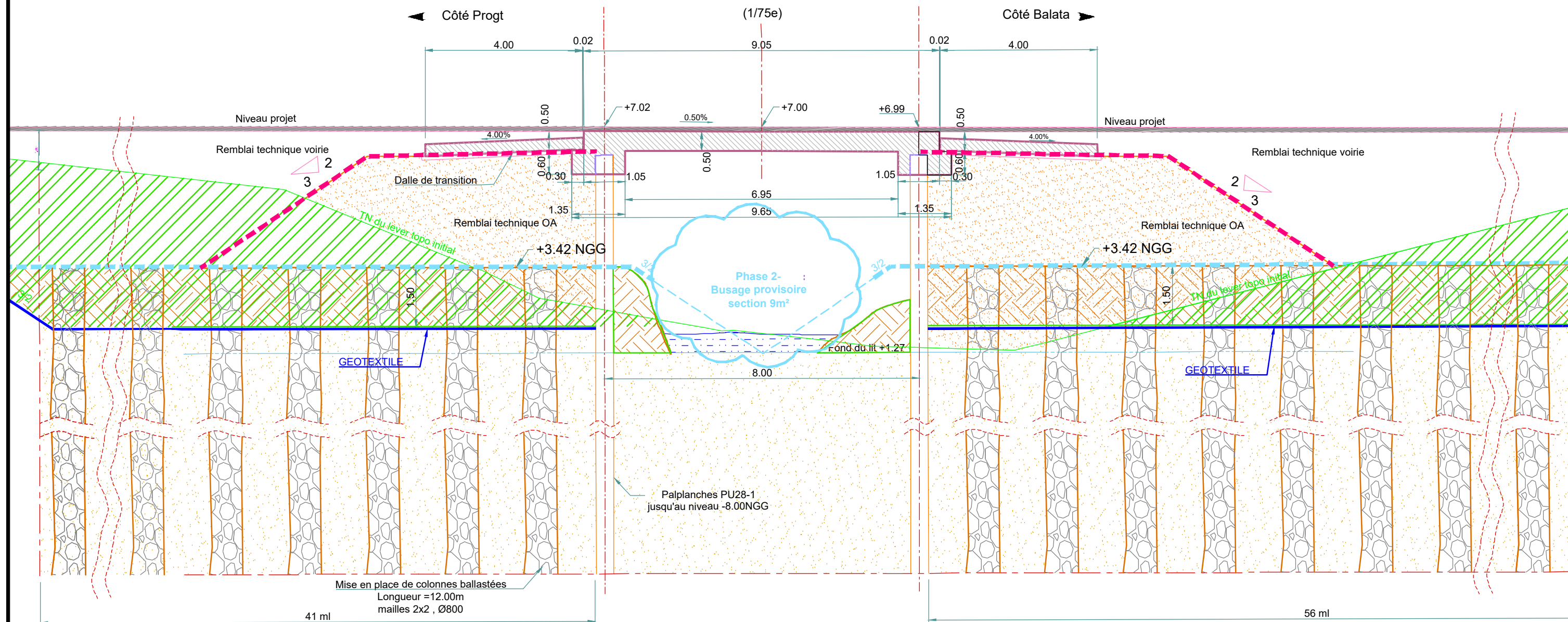

0134-PRO-2.15.1-CARNET DETAILS OA BALATA.dwg

Date de l'impression : le 11 Avril 2023

DEAL DE GUYANE
AMENAGEMENT DE LA SECTION BALATA-PROGT
OUVRAGE D'ART BALATA
COUPE TRANSVERSALE 01

Ech : 1/100

N° de page : 03



- Phase 1- Purgé sur 1m50 du niveau de plateforme provisoire
- Phase 2- Substitution sur 1m50 sur géotextile
- Phase 3- Réalisation des CBS
- Phase 4- Mise en place des palplanches
- Phase 5- Remblaiement à réaliser en plusieurs phases avec temps d'attente de consolidation.

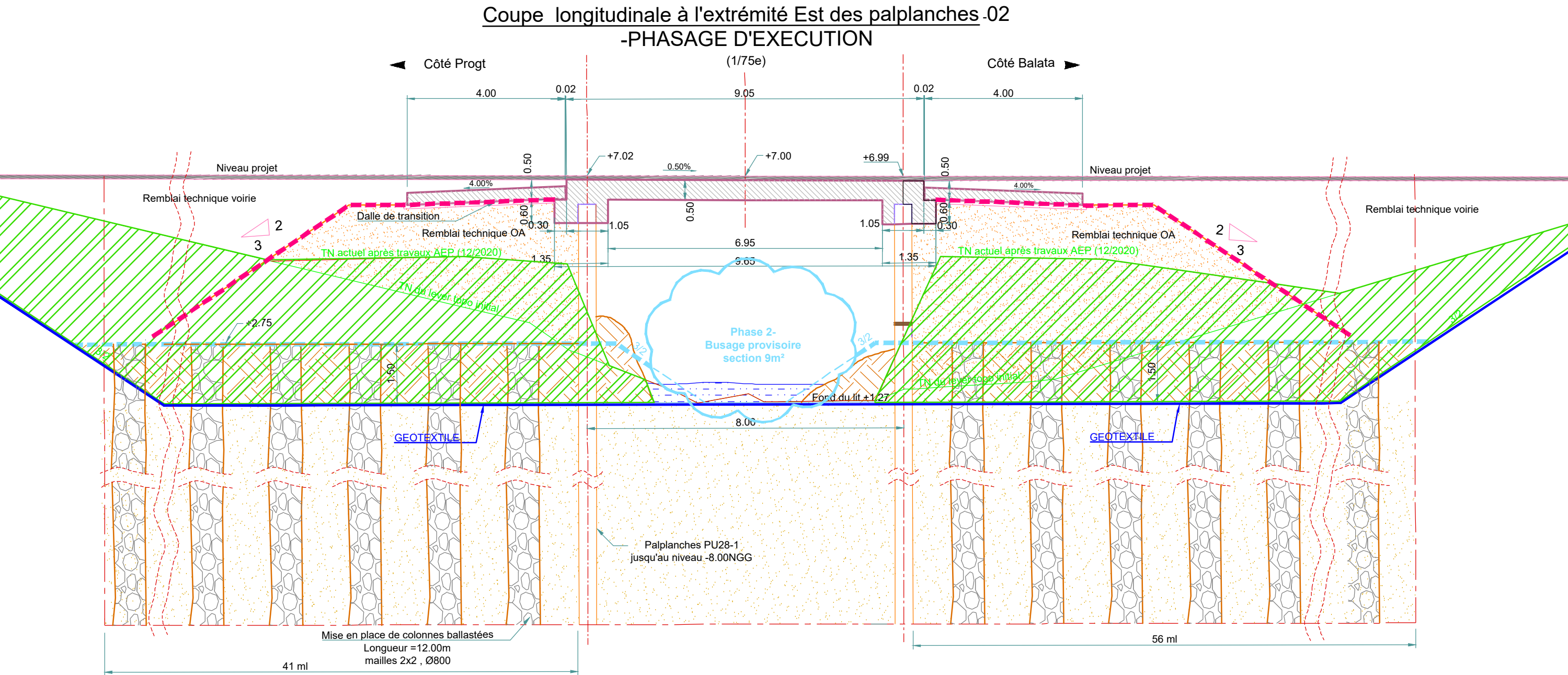

0134-PRO-2.15.1-CARNET DETAILS OA BALATA.dwg

Date de l'impression : le 11 Avril 2023

DEAL DE GUYANE
AMENAGEMENT DE LA SECTION BALATA-PROGT
OUVRAGE D'ART BALATA
COUPE TRANSVERSALE 02

Ech : 1/100

N° de page : 02



Coupe transversale parallèle à 5.00 m des palplanches Nord -03 **-PHASAGE D'EXECUTION**

(1/150e)

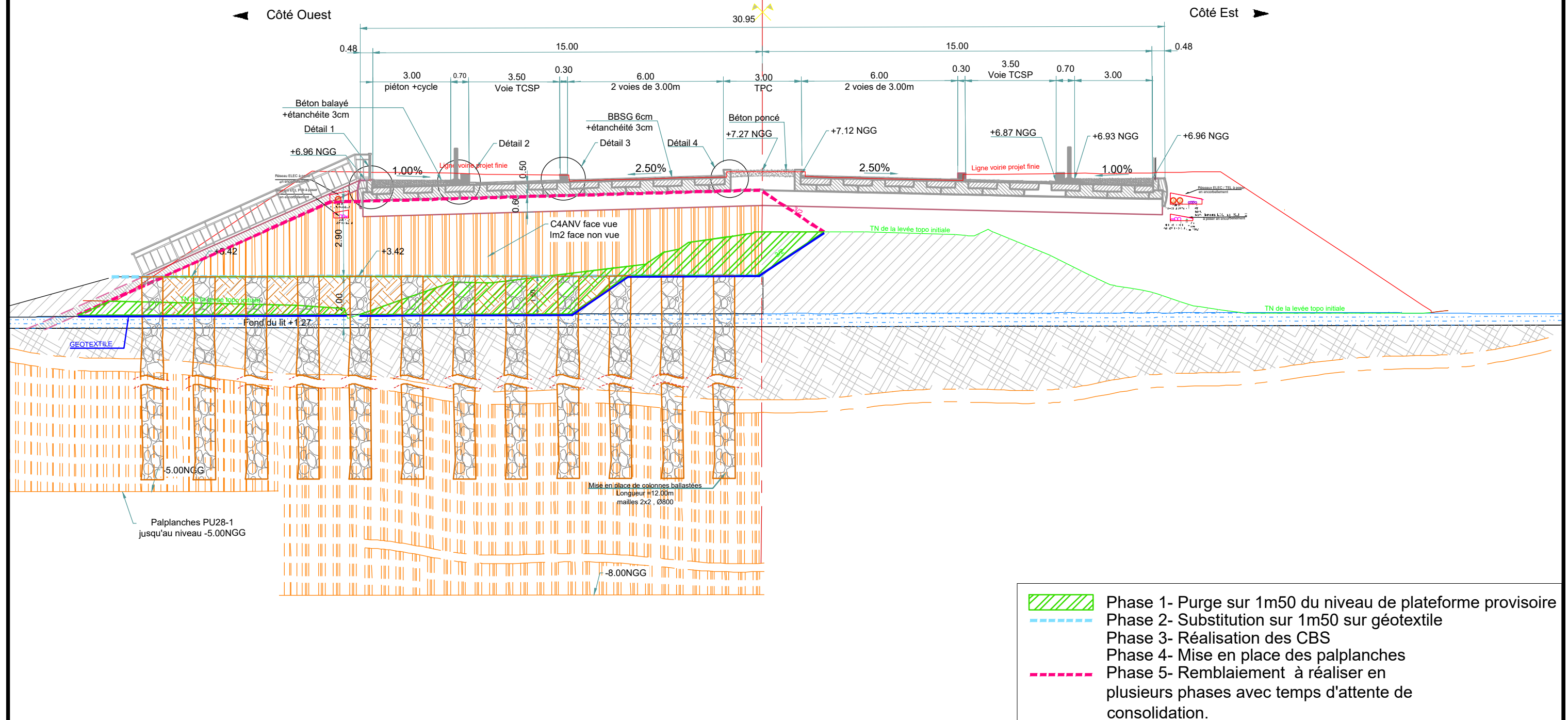

0134-PRO-2.15.1-CARNET DETAILS OA BALATA.dwg

Date de l'impression : le 11 Avril 2023

DEAL DE GUYANE
AMENAGEMENT DE LA SECTION BALATA-PROGT
OUVRAGE D'ART BALATA
COUPE LONGITUDINALE 03-1

Ech : 1/150

N° de page : 05



- Phase 1- Purge sur 1m50 du niveau de plateforme provisoire
- Phase 2- Substitution sur 1m50 sur géotextile
- Phase 3- Réalisation des CBS
- Phase 4- Mise en place des palplanches
- Phase 5- Remblaiement à réaliser en plusieurs phases avec temps d'attente de consolidation.

Coupe transversale parallèle à 5.00 m des palplanches Nord -03 **-PHASAGE D'EXECUTION**

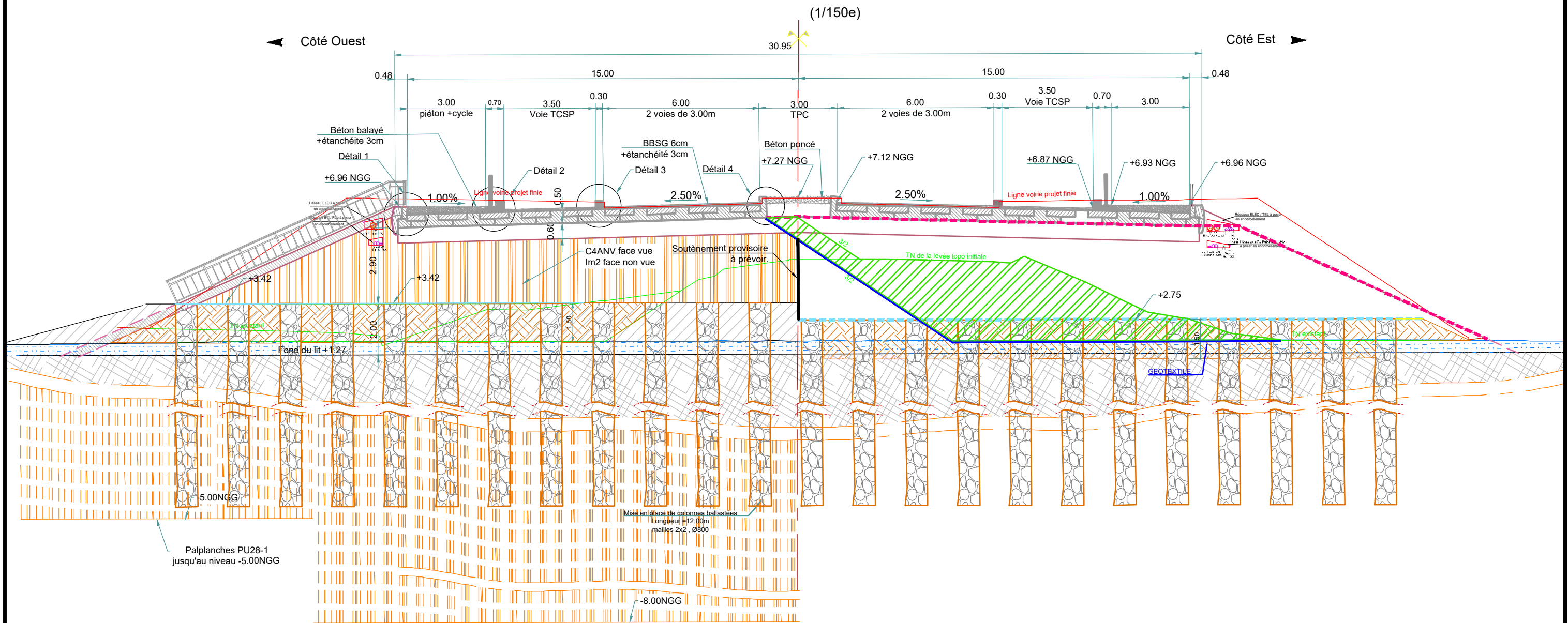

0134-PRO-2.15.1-CARNET DETAILS OA BALATA.dwg

Date de l'impression : le 11 Avril 2023

DEAL DE GUYANE
 AMENAGEMENT DE LA SECTION BALATA-PROGT
 OUVRAGE D'ART BALATA
 COUPE LONGITUDINALE 03-2

Ech : 1/150

N° de page : 05

